

EMPLAZAMIENTO

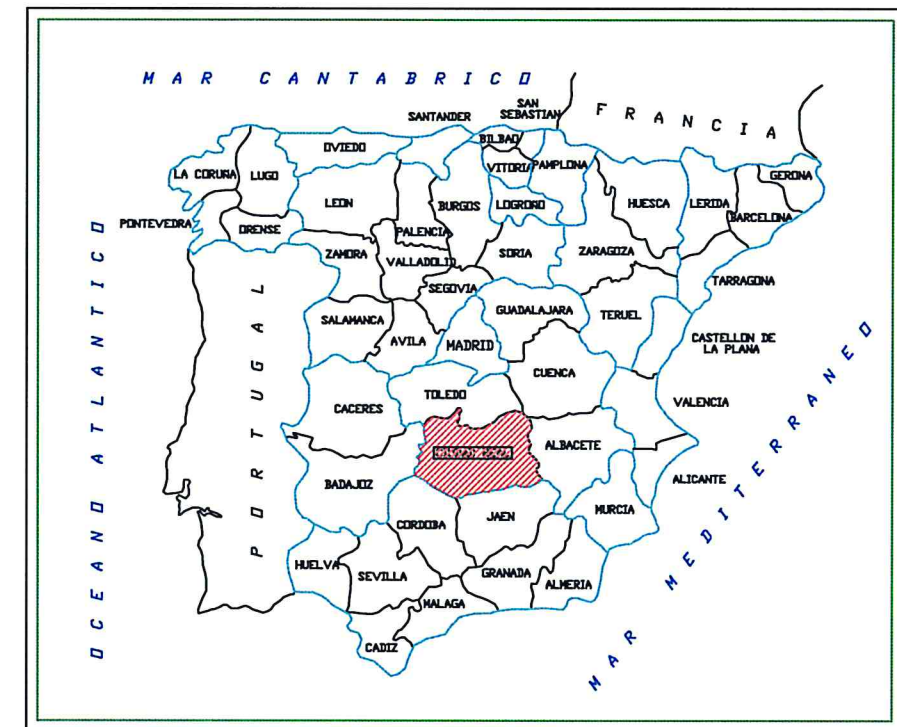

SITUACIÓN



PLANTA PARCIAL

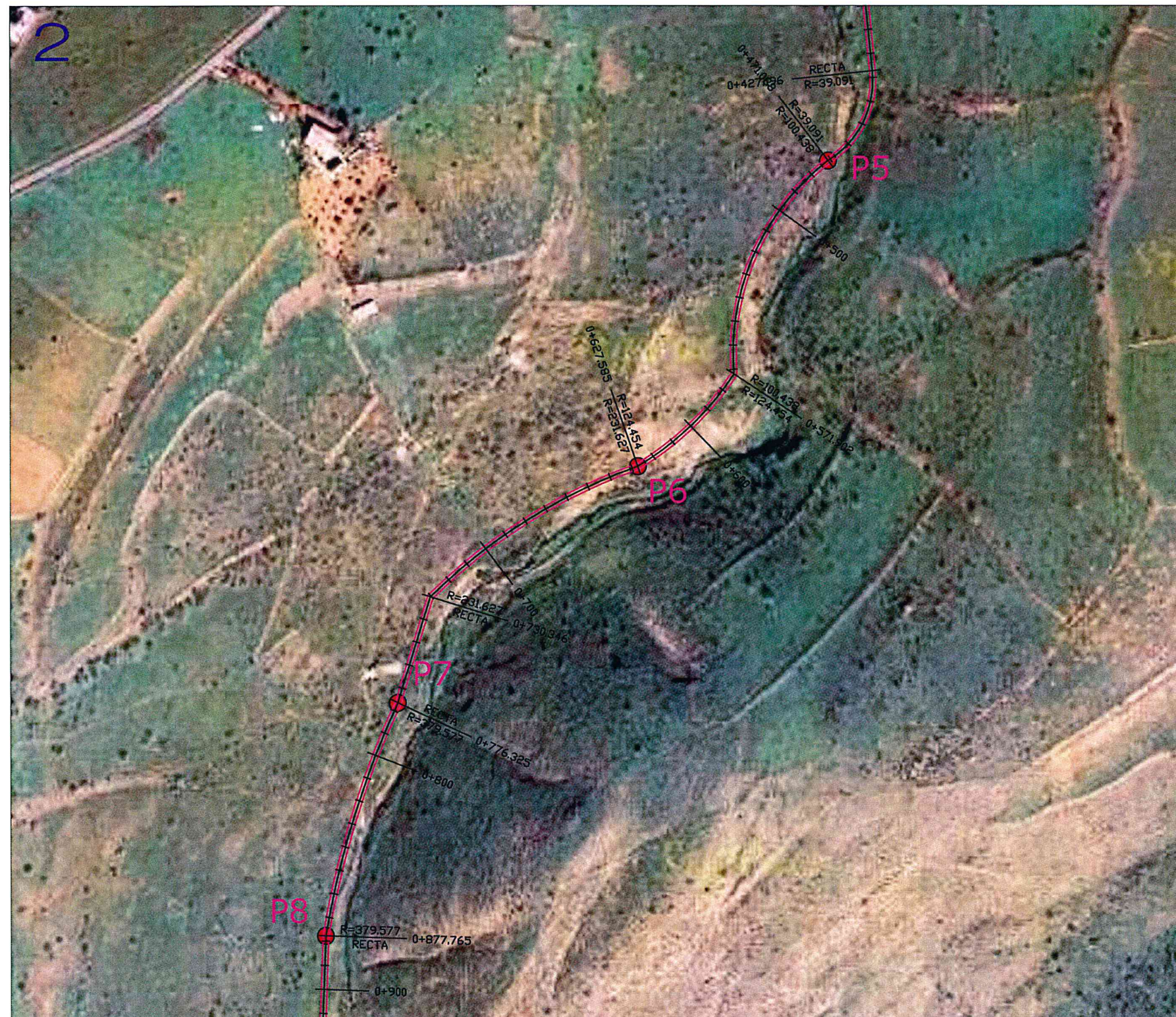

PLANTA PARCIAL

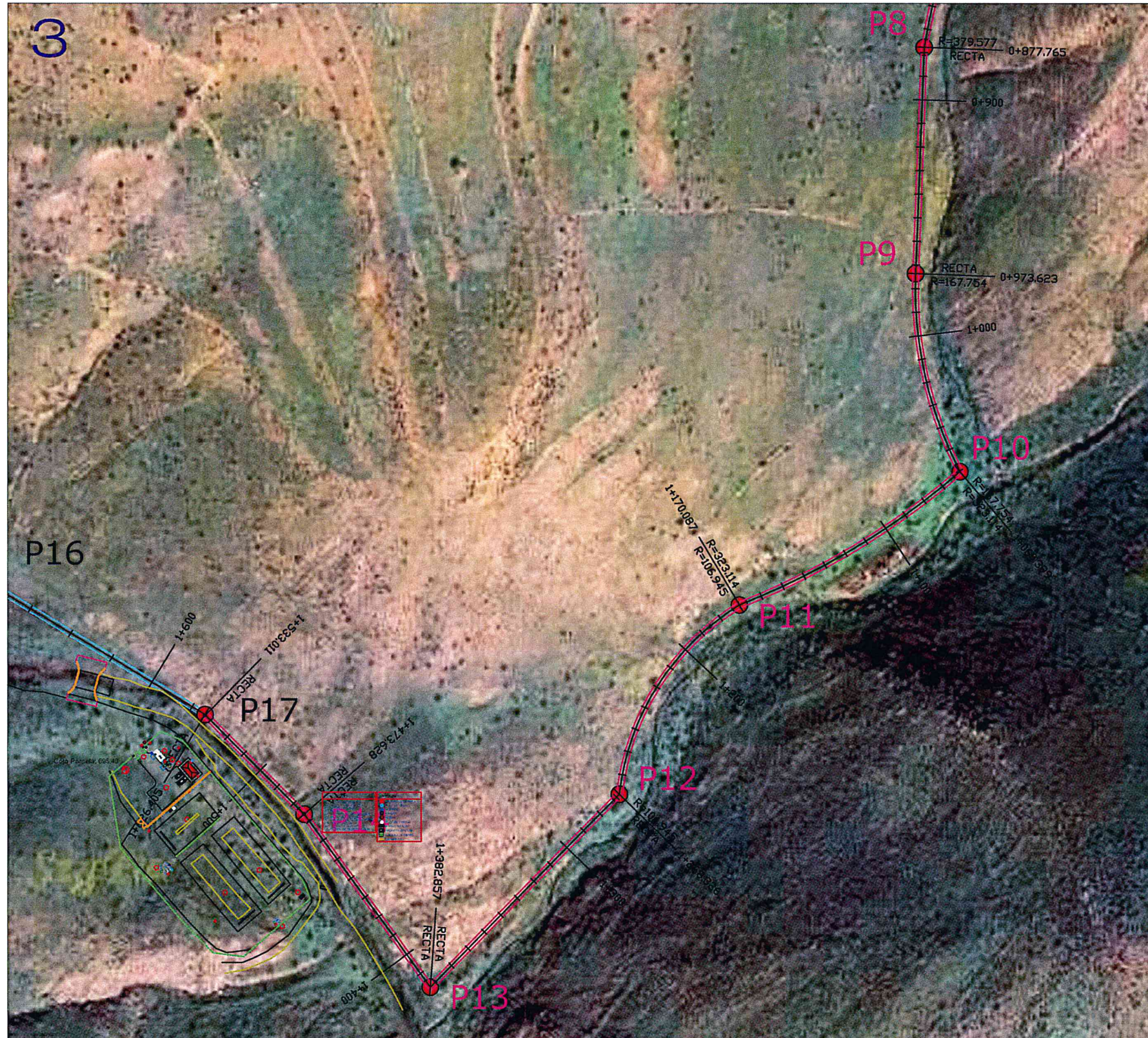



PLANTAS PARCIALES

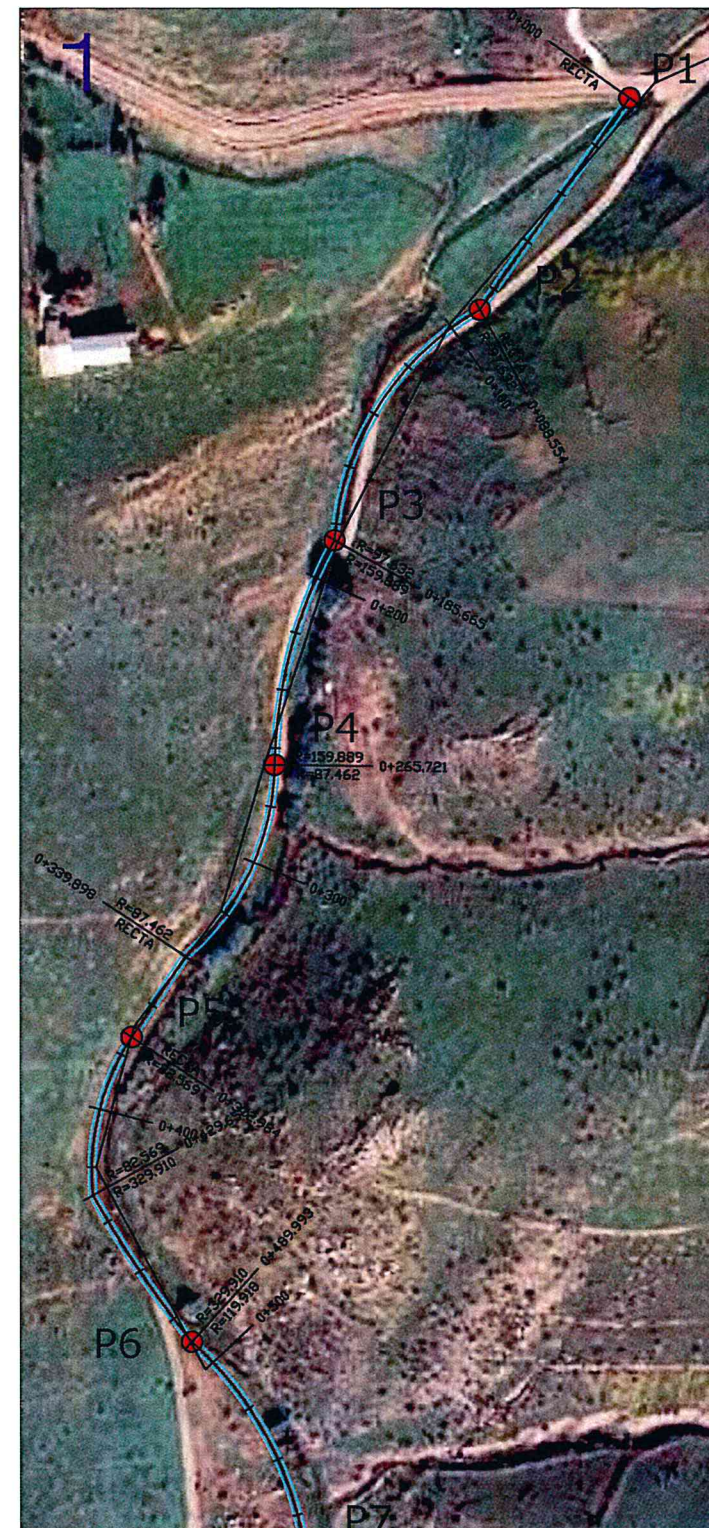

3

PLANTA PARCIAL



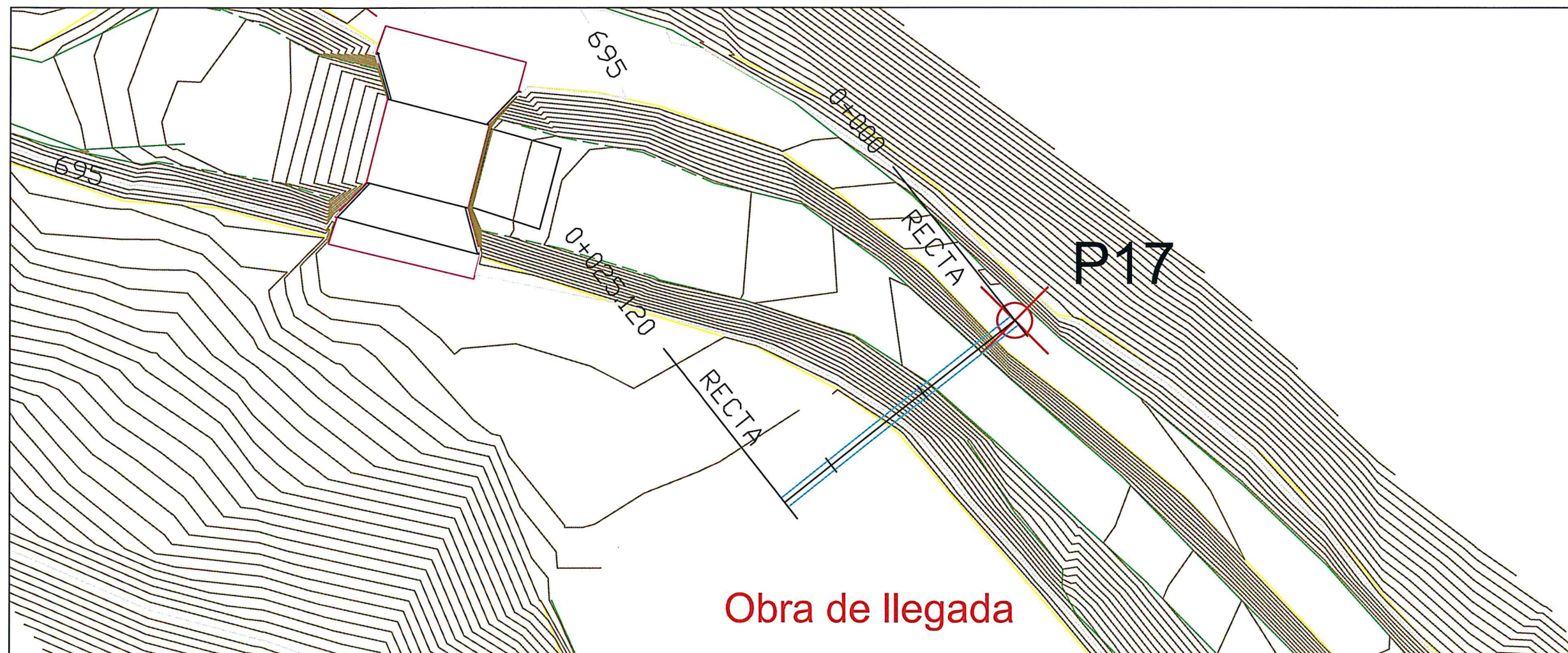

PERFIL LONGITUDINAL
Escala H 1:400
Escala V 1:400
(COTAS EN m)

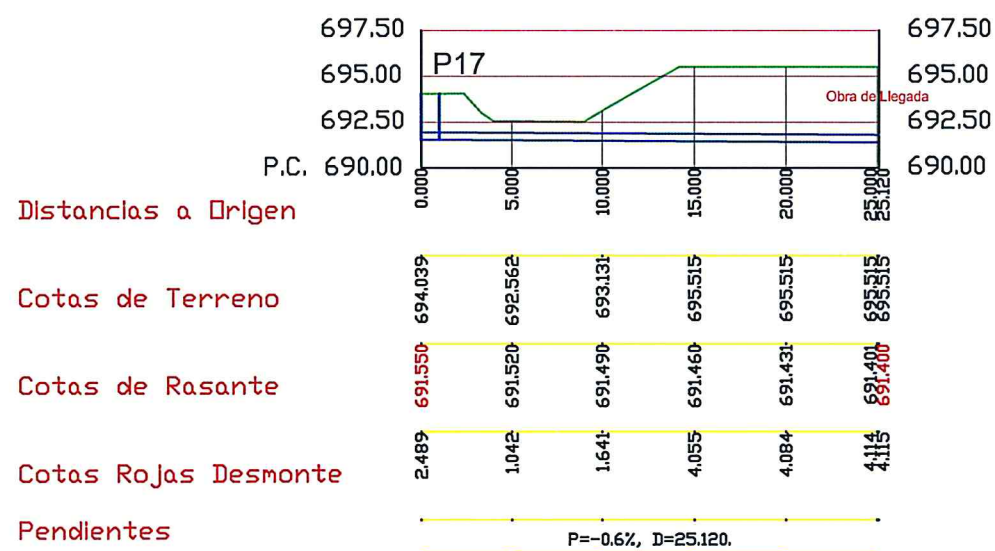

Cota Parcela: 695.40

~~~~~ VALLA PERIMETRAL

—○— VALLA TALANQUERA

| LEYENDA                      | SIMBOLOGÍA        |
|------------------------------|-------------------|
| 01. CASETA DE CONTROL        | ARQUETA ELÉCTRICA |
| 02. ARQUETA DE LLEGADA       | BOCA DE RIEGO     |
| 03. TORNILLO TAMIZ           | IMBORNAL          |
| 04. IMHOFF                   | FAROLA            |
| 05. ARQUETA DE DISTRIBUCIÓN  | POZO              |
| 06. BALSA DE MACROFITAS      | POZO DE FANGOS    |
| 07. ARQUETA DE RECIRCULACIÓN | MARCO ACCESO      |
| 08. VIAL DE ACCESO           | ARQUETA VENTURI   |
| 09. ACCESO A LA EDAR         | VÁLVULA DE CIERRE |
| 10. FUENTE DE PRESENTACIÓN   | TALANQUERA        |



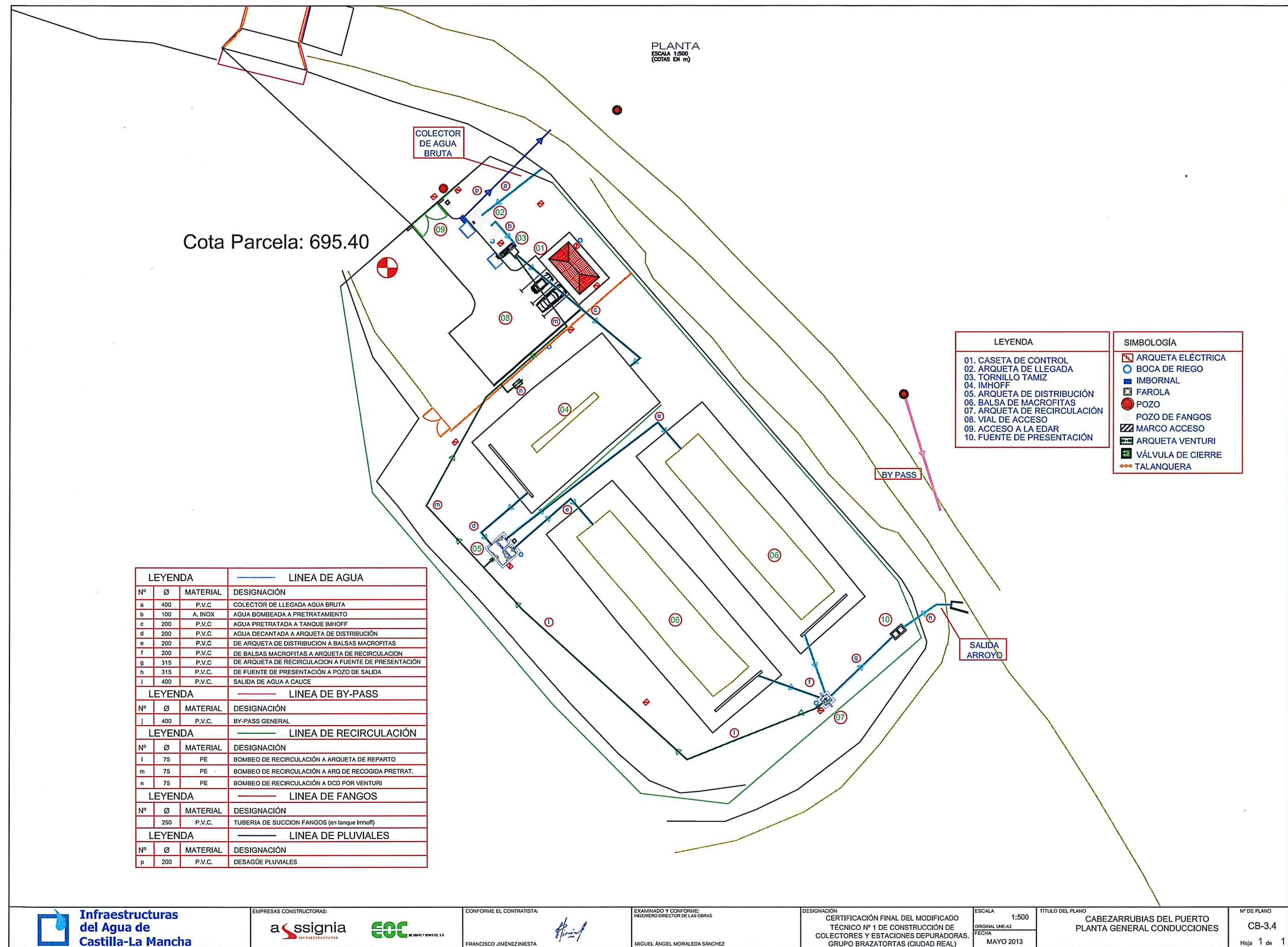



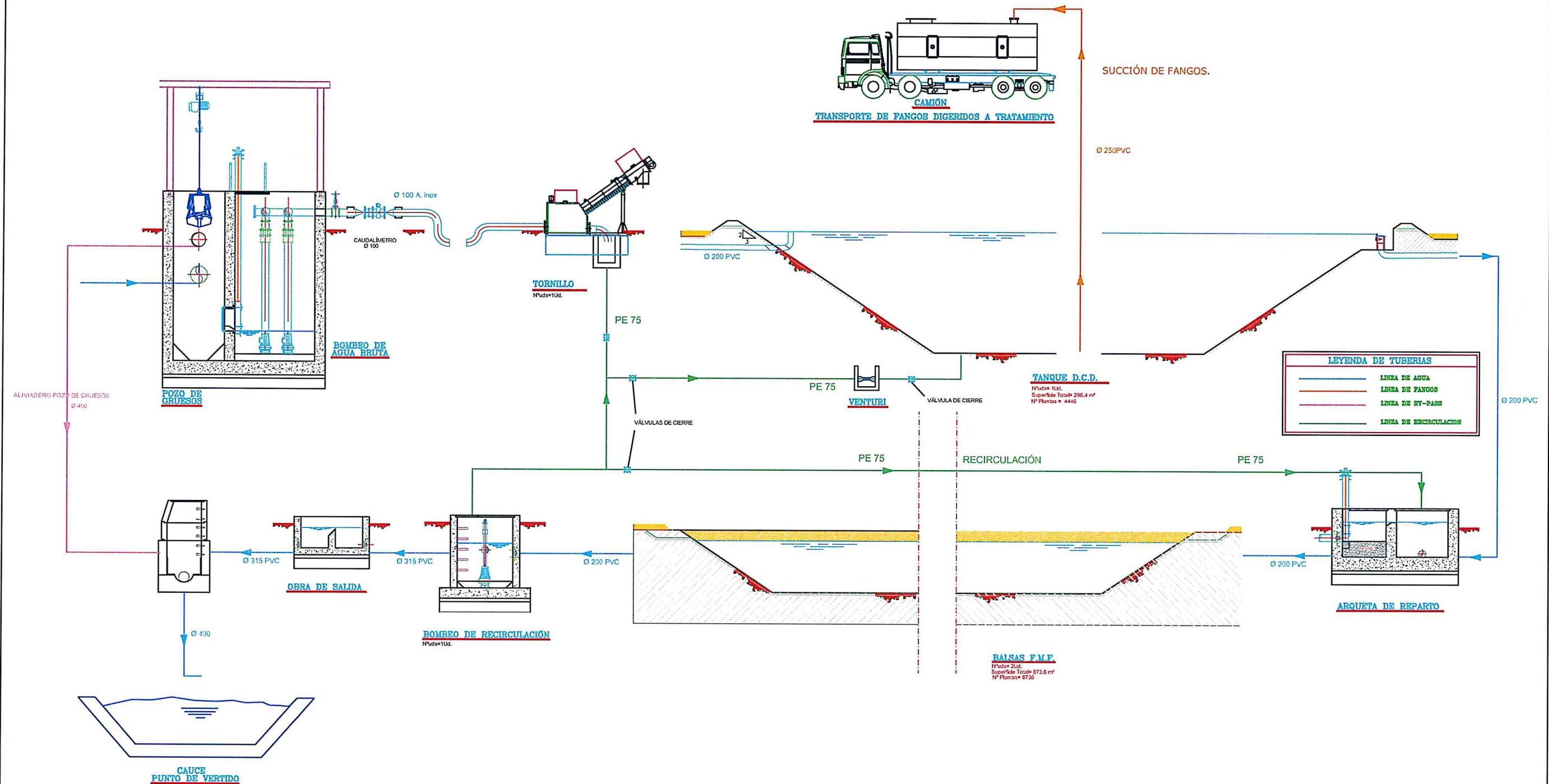



**TUBOS PROTECTORES:**  
TUBOS DE POLIETILENO DE ALTA DENSIDAD DE DOBLE PARED,  
SIENDO LA INTERIOR LISA Y LA EXTERIOR CORRUGADA.  
RESPONDE A LA NORMA UNE-EN-50086-2-4.

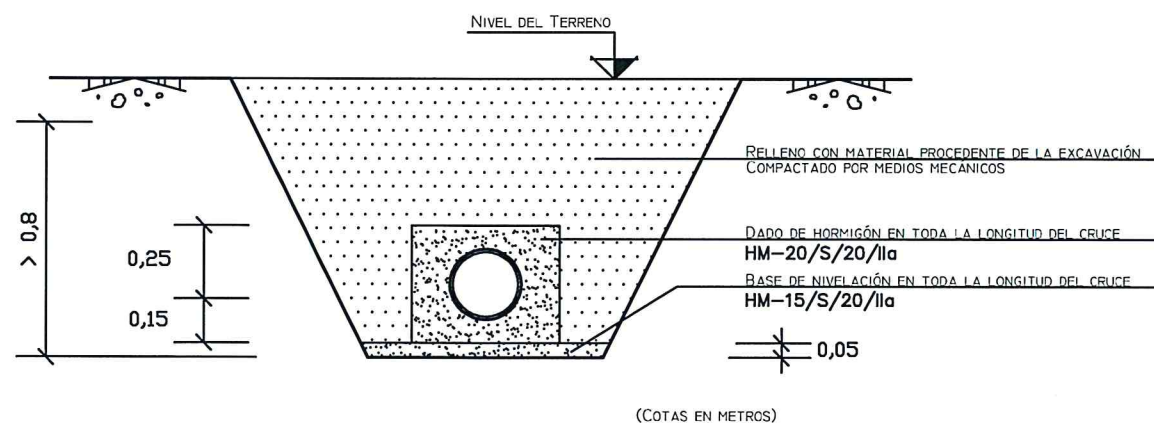

SECCIÓN CRUCE DE CAMINOS  
ESCALA 1/25

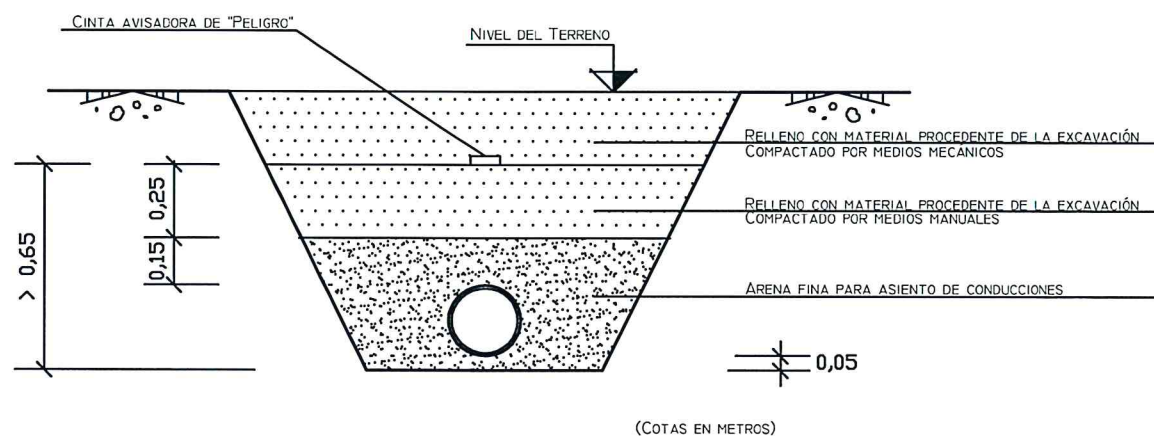

SECCIÓN TÍPICA DE ZANJA  
ESCALA 1/25

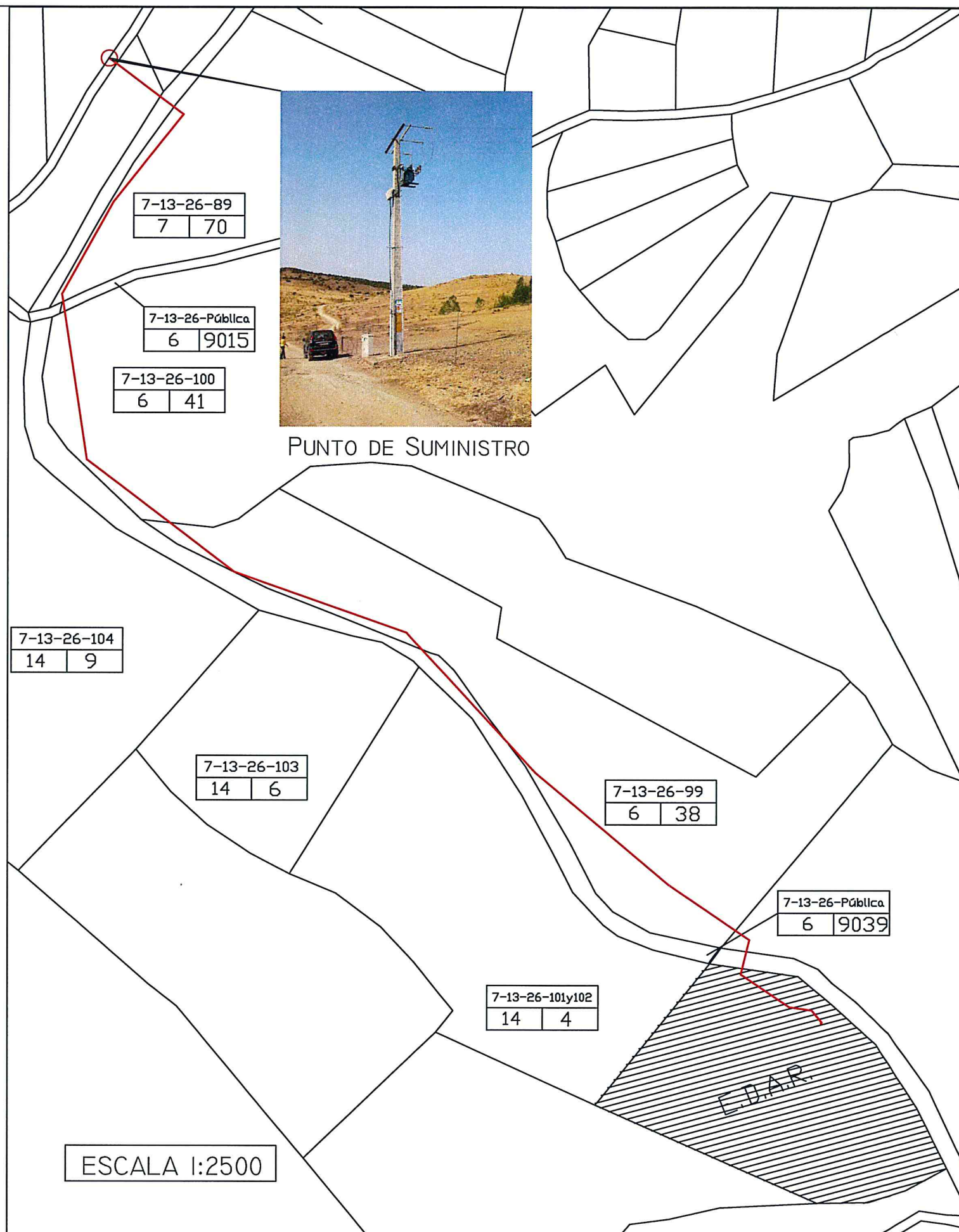



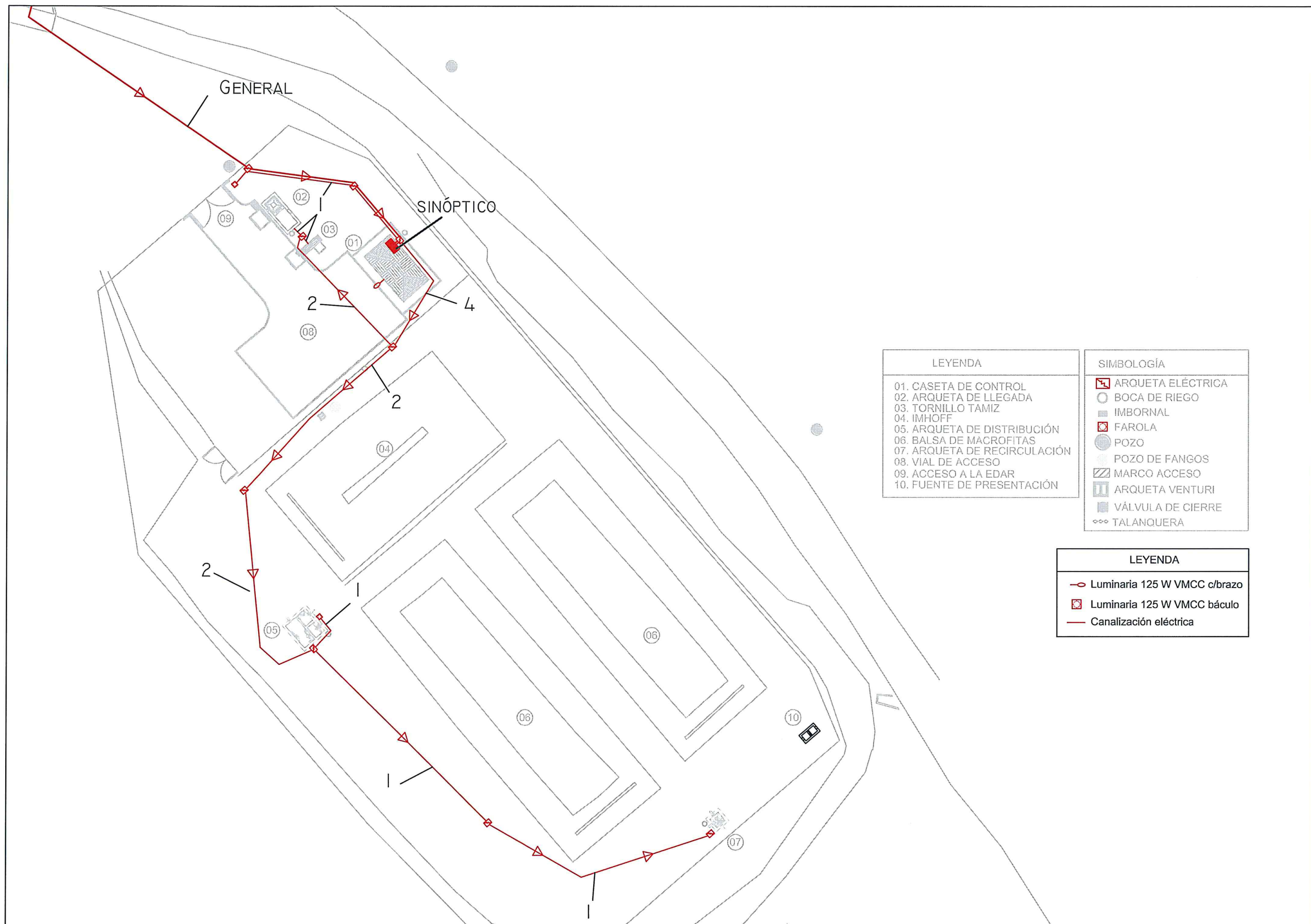

| LEYENDA                      |
|------------------------------|
| 01. CASETA DE CONTROL        |
| 02. ARQUETA DE LLEGADA       |
| 03. TORNILLO TAMIZ           |
| 04. IMHOFF                   |
| 05. ARQUETA DE DISTRIBUCIÓN  |
| 06. Balsa de MACROFITAS      |
| 07. ARQUETA DE RECIRCULACIÓN |
| 08. VIAL DE ACCESO           |
| 09. ACCESO A LA EDAR         |
| 10. FUENTE DE PRESENTACIÓN   |

| SIMBOLOGÍA        |
|-------------------|
| ARQUETA ELÉCTRICA |
| BOCA DE RIEGO     |
| IMBORNAL          |
| FAROLA            |
| POZO              |
| POZO DE FANGOS    |
| MARCO ACCESO      |
| ARQUETA VENTURI   |
| VÁLVULA DE CIERRE |
| TALANQUERA        |

| LEYENDA                      |
|------------------------------|
| Luminaria 125 W VMCC c/brazo |
| Luminaria 125 W VMCC báculo  |
| Canalización eléctrica       |